



GUIA DE CURSOS CATÓLICA SC

**INFORMAÇÕES,
DICAS E CONTEÚDOS**
PARA VOCÊ
FICAR POR DENTRO
DE TUDO SOBRE
NOSSOS CURSOS.



Católica SC
Centro Universitário





GRADUAÇÃO PRESENCIAL / SEMIPRESENCIAL / EAD





NÓS

**CATÓLICA SC.
PREPARE-SE PARA
UMA JORNADA
TRANSFORMADORA.**



Trazendo a excelência de ensino em seu DNA, a Católica SC já formou mais de 10 mil estudantes, desde 1973. **Infraestrutura é outro grande diferencial.** São dois campi de ensino presencial, Jaraguá do Sul e Joinville, e mais uma unidade de educação a distância, Jaraguá do Sul, além de laboratórios, salas de aula e espaços de convivência, essenciais para uma formação sólida e completa. Professores entusiasmados, inspiradores e com aquele “quê” a mais de qualificação, também fazem a diferença. Agora, só falta você. Confira neste guia os cursos oferecidos pela Católica SC e, se tiver alguma dúvida, é só nos procurar. **Vai ser um enorme prazer falar com você.**





ÍNDICE

» Unidades	6
» Egressos	8
» Bolsas Católica SC	10
» Cursos	12
» Administração	14
» Análise e Desenvolvimento de Sistemas	18
» Arquitetura e Urbanismo	22
» Biomedicina	26
» Ciências Contábeis	30
» Design	34
» Direito	38
» Educação Física	42
» Engenharia Civil	46
» Engenharia de Produção	50
» Engenharia de Software	54
» Engenharia Elétrica	58
» Engenharia Mecânica	62
» Gestão Comercial	66
» Gestão da Produção Industrial	70
» Gestão de Recursos Humanos	74
» Gestão de Varejo	78
» Gestão e Empreendedorismo	82
» Gestão Financeira	86
» Gestão Pública	90
» Logística	94
» Nutrição	98
» Pedagogia	102
» Processos Gerenciais	106
» Psicologia	110
» Serviço Social	114
» Teologia	118



TUDO PARA VOCÊ REALIZAR MUITO MAIS





Câmpus Jaraguá do Sul
Rua dos Imigrantes, 500 - Rau

**Unidade Jaraguá do Sul
(Centro)**

Av. Marechal Deodoro da
Fonseca, 632, Centro
0800 600 0005



Câmpus Joinville
Entrada 1: Rua Visconde de
Taunay, 427 - Centro

Entrada 2: Rua Senador Felipe
Schmidt, 308, Centro
0800 600 0005

EGRESSOS

JARAGUÁ DO SUL



Nome: Charles Zimmermman

Cursou: Administração

Trajetória: China, Tailândia, Indonésia, Vietnã e Índia! Após se formar, Charles atravessou o mundo para entender a cultura de outros povos e expandir sua habilidade de negociação no trabalho. Atuou na área de desenvolvimento de novos mercados e abertura de clientes e filiais na Ásia e Oriente Médio. Ao retornar desta jornada, escreveu um livro

contando a experiência vivida e acabou trilhando um caminho único para a carreira: especializou-se nos EUA e passou a viajar com frequência, prestar consultoria na área de negócios internacionais e lecionar.

Hoje, segue sua jornada se aprimorando em uma área chamada Inteligência Cultural, que trabalha com a influência da cultura nas práticas ligadas a negócios e relacionamento entre as pessoas.



Nome: Luís Fernando Almeida

Cursou: Direito

Trajetória: Luís Fernando iniciou sua jornada profissional como auxiliar de produção e, desde muito jovem, seu grande sonho era cursar Direito. Iniciou a graduação na Católica SC, dividindo sua jornada entre o trabalho e os estudos. Hoje, formado, tem como meta a implantação da política habitacional e de regularização fundiária

na cidade de Jaraguá do Sul. Os planos não param e, para o futuro, já está na lista um mestrado em gestão de políticas públicas, para completar as especializações já conquistadas nas áreas do direito do consumidor, eleitoral, civil e processo civil.

EGRESSOS

JOINVILLE



Nome: Julia Sholtz

Cursou: Direito

Trajetória: Desde cedo, Júlia notou em si mesma características que se tornariam presentes no resto da sua vida: a indignação com as injustiças e a vontade de assegurar os direitos de quem precisa. Aos dez anos, por exemplo, já tinha lido a Declaração Universal dos Direitos Humanos. Com uma vocação bem definida, cursou Direito e

custeou seus estudos com o apoio da conquista de uma bolsa do programa Uniedu.

Iniciou seus estágios passando pelas áreas cível, criminal, direito ambiental e urbanístico e de família. Atuou no Fórum de Joinville, na Defensoria Pública e na Comfloresta. Sempre em busca de especialização, foi aprovada em um mestrado em Direito, em Florianópolis. Teve vivências para além das fronteiras, na Universidade de Florença, na Itália; no Instituto Hans Kelsen, na Áustria; e na Alemanha.



Nome: Jaqueline Schoroeder

Cursou: Nutrição

Trajetória: Uma agenda cheia! Jaqueline é residente do Programa de Urgências e Emergências em Cuidados Intensivos/Intensivismo do Hospital Regional Hans Dieter Schmidt, em Joinville. Também já realizou estágio no Hospital do Amor, em Barretos, considerada a estrutura mais completa de tratamento de câncer da América Latina.

Sempre em busca de especialização, está em seu último estágio da residência, no Hospital Sírio-Libanês, em São Paulo. Para ela, a vivência proporcionada pelo estágio, em várias instituições, contribui para uma visão mais crítica dos diferentes serviços, além de ampliar os conhecimentos em nutrição e outras diferentes áreas da saúde.



BOLSAS CATÓLICA SC



ATÉ
100%

BOLSA SOCIAL

ATÉ
30%

MÉRITO ENEM
O CURSO TODO

ATÉ
30%

HISTÓRICO ESCOLAR
O CURSO TODO

ATÉ
100%

UNIEDU

15%

CONVÊNIO EMPRESA
O CURSO TODO

20%

SEGUNDA GRADUAÇÃO
O CURSO TODO

20%

GRADUAÇÃO SIMULTÂNEA
O CURSO TODO

30%

TRANSFERÊNCIA
NO PRIMEIRO SEMESTRE

30%

EX-ALUNO CATÓLICA SC
O CURSO TODO

10%

BOLSA FAMILIAR
O CURSO TODO

ATÉ
50%

COLABORADOR CATÓLICA
O CURSO TODO



CURSOS



**TRANSFORMAR CIDADÃOS
E A SOCIEDADE
POR MEIO DA EDUCAÇÃO
E DA CULTURA,
DA PRODUÇÃO E
DA DIFUSÃO DO
CONHECIMENTO,
E DA GERAÇÃO DE
OPORTUNIDADES.**



+

**ACESSE E
DESCUBRA
TUDO
O QUE TE
ESPERA NA
CATÓLICA SC**

**CLIQUE
AQUI**



ADMINISTRAÇÃO

Bacharel

Duração: 4 anos

MODALIDADES:



PRESENCIAL

Campi: Jaraguá do Sul / Joinville

HÍBRIDO

Campi: Jaraguá do Sul / Joinville

EAD

Campi: Jaraguá do Sul / Joinville

TURNO:



Noturno

Para mais informações sobre turno e modalidade, consulte o site da Católica SC. catolicasc.org.br

MOTIVOS PARA ESCOLHER ESTE CURSO.

ONDE VOCÊ PODERÁ ATUAR?

Na área comercial, industrial e de serviços. Todo mundo precisa de um administrador: agências bancárias, hotéis, empresas, hospitais e mesmo o poder público. Um administrador é o personagem principal de qualquer empresa que pretenda atingir suas metas.

COMO SE DESTACAR NA ÁREA?

É preciso ser proativo, ético, desenvolver rede de relacionamentos, ser antenado com o mundo dos negócios, economia, pessoas, meio ambiente, tecnologia e buscar formação continuada para ampliar seus conhecimentos.

O QUE A ÁREA EXIGE DESTE PROFISSIONAL?

As principais atribuições são:

- Gerenciamento, supervisão, planejamento e execução;
- Planejar e executar os processos gerenciais e os sistemas da organização;
- Saber interpretar a realidade organizacional e escolher estrategicamente o que é melhor para a organização, em relação às práticas financeiras;
- Analisar e avaliar os ambientes interno e externo, para formular objetivos e estratégias gerenciais.

QUAL O SALÁRIO MÉDIO DE UM PROFISSIONAL DA ÁREA?

A questão salarial pode variar entre R\$ 2.000,00, inicial, e R\$ 10.000,00, sênior.

QUAIS AS PRINCIPAIS EMPRESAS DA REGIÃO?

Tupy, Wetzell, Schulz, Whirlpool, Embraco, WEG, Britânia, GM, BMW, Malwee, Dohler, Lepper, além das empresas portuárias em São Francisco e Itajaí.

QUAIS SÃO AS RESPONSABILIDADES DE UM PROFISSIONAL DA ÁREA?

- Zelar pela ética e comprometimento em seu trabalho.
- O profissional de Administração, registrado no CRA - Conselho Regional de Administração, responde tecnicamente pela administração da empresa e assume responsabilidade civil.

QUAIS AS PRINCIPAIS TENDÊNCIAS PARA FICAR DE OLHO?

- Nova realidade disruptiva, provocada pela revolução tecnológica das organizações.
- Empresas com novos modelos de negócios, nunca vistos, como as startups.
- Fintechs, sociedade de compartilhamento e moedas digitais.

PERSONALIDADES NA ÁREA PARA SE INSPIRAR?

- Abílio Diniz, um dos principais acionistas do Grupo Carrefour.
- Roberto Justus, que ficou conhecido do grande público ao apresentar o programa de televisão “O Aprendiz”.
- Robert Scheidt, velejador e bicampeão olímpico, formado em Administração.

QUAIS AS PRINCIPAIS POSSIBILIDADES DE ESPECIALIZAÇÃO PARA ALAVANCAR A CARREIRA, APÓS A FORMATURA?

Cursos de especialização (lato sensu) nas áreas específicas da Administração, como Marketing, Finanças e Gestão de Pessoas, são ofertados, com foco no estudo minucioso de cada uma dessas áreas. Para os que desejam se aprofundar ainda mais, os cursos de mestrado e doutorado (stricto sensu) proporcionam ao profissional capacidade para realizar pesquisa e desenvolvimento de dissertações e teses.

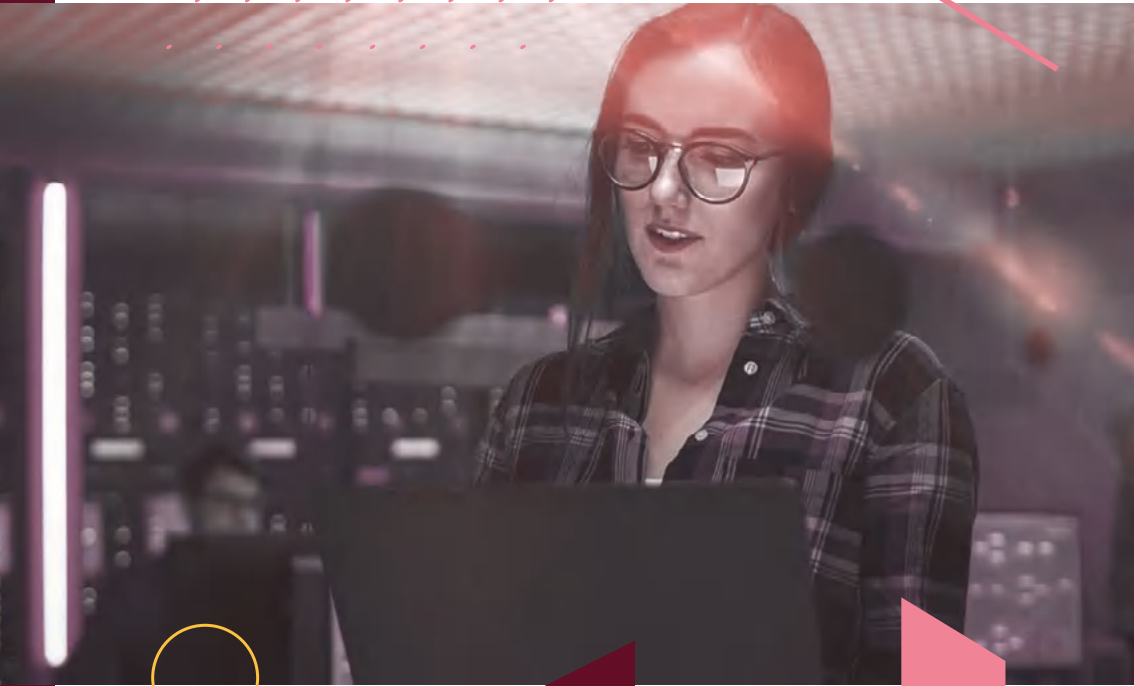

ANÁLISE E DESENVOLVIMENTO DE SISTEMAS

Tecnólogo

Duração: 2,5 anos

MODALIDADE:



EAD

Campi: Jaraguá do Sul / Jaraguá do Sul - Centro / Joinville

MOTIVOS PARA ESCOLHER ESTE CURSO.

ONDE VOCÊ PODERÁ ATUAR?

Setor de tecnologia, em pequenas, médias e grandes empresas. O analista/ desenvolvedor de sistemas trabalha principalmente com software, podendo atuar em diversas fases de um sistema computacional: levantamento de requisitos, projeto, especificação, documentação, implantação, testes e manutenção.

COMO SE DESTACAR NA ÁREA?

Para se destacar na área, o profissional deve se manter atualizado sobre as tecnologias disponíveis, ser proativo, estar sempre em busca de melhorias, ter organização e atenção, pois qualquer erro no sistema, por menor que seja, pode comprometer o funcionamento de toda a empresa.

O QUE A ÁREA EXIGE DO PROFISSIONAL?

As atribuições são:

- Estar sempre atento às mudanças tecnológicas;
- Ter curiosidade, buscar melhorias e contribuir para a criação de soluções inovadoras, entre outros atributos.

QUAL O SALÁRIO MÉDIO DE UM PROFISSIONAL DA ÁREA?

Média de R\$ 5 mil.

QUAIS AS PRINCIPAIS EMPRESAS DA REGIÃO?

Weg, Consistem, Malwee, TOTVS, Marisol, Unimed, BMW, Whirlpool, Neogrid, Senior Sistemas, SoftExpert Software, Lyncas, Linx, Simplus, Magrathea Labs, Zup.

QUAIS SÃO AS RESPONSABILIDADES DE UM PROFISSIONAL DA ÁREA?

- Agir de forma ética e com responsabilidade profissional;
- Comunicar-se eficazmente, de forma escrita, oral e gráfica;
- Projetar e desenvolver programas de computador, com ênfase na gestão empresarial.

QUAIS AS PRINCIPAIS TENDÊNCIAS PARA FICAR DE OLHO?

São diversos movimentos inovadores, entre eles: Business Intelligence e Big Data; Inteligência Artificial; Computação em Nuvem (Cloud Computing); Internet das Coisas (IOT).

PERSONALIDADES NA ÁREA PARA SE INSPIRAR?

- Steve Jobs, fundador da Apple.
- Bill Gates, fundador da Microsoft.
- Ada Lovelace, matemática e escritora inglesa.

QUAIS AS PRINCIPAIS POSSIBILIDADES DE ESPECIALIZAÇÃO PARA ALAVANCAR A CARREIRA, APÓS A FORMATURA?

São diversas possibilidades em: Big Data e Data Science; Desenvolvimento de Software; Administração de banco de dados; Administração de redes; Business Intelligence (BI); Aplicativos móveis; e Desenvolvimento de jogos.



+

**ACESSE E
DESCUBRA
TUDO
O QUE TE
ESPERA NA
CATÓLICA SC**

**CLIQUE
AQUI**





**MELHOR CURSO DE JOINVILLE
E REGIÃO E 2º MELHOR CURSO
PRIVADO DO PAÍS***

ARQUITETURA E URBANISMO



Bacharel
Duração: 5 anos

MODALIDADES:



PRESENCIAL
Campi: Joinville

TURNOS:



Matutino ou Noturno.

Para mais informações sobre turno e modalidade,
consulte o site da Católica SC. catolicasc.org.br

MOTIVOS PARA ESCOLHER ESTE CURSO.

ONDE VOCÊ PODERÁ ATUAR?

Além do projeto arquitetônico, o arquiteto pode trabalhar com projetos de interiores, arquitetura paisagística, restauro de edifícios e com o planejamento e projeto urbano, como profissional autônomo, ou fazendo parte da equipe de grandes escritórios, geralmente em associação com outras profissões, como engenheiros e designers.

*Fonte: Enade 2019 - centros universitários privados sem fins lucrativos.

COMO SE DESTACAR NA ÁREA?

Em uma área em que há um forte vínculo entre a arte de projetar e a técnica, o profissional tem que aliar uma intensa capacidade criativa com o conhecimento do processo construtivo como um todo. Estar conectado com as constantes inovações do mercado é diferencial.

O QUE A ÁREA EXIGE DESSE PROFISSIONAL?

As principais atribuições são:

- Capacidade de gerenciamento de todo o sistema que envolve tanto uma obra quanto o planejamento de uma cidade;
- Sensibilidade e inovação;
- Saber dialogar com os profissionais das demais áreas envolvidas;
- Pensar soluções que contemplem as necessidades do cliente e as condicionantes do espaço a ser projetado.

QUAL O SALÁRIO MÉDIO DE UM PROFISSIONAL DA ÁREA?

O Conselho de Arquitetura e Urbanismo estipula que o pagamento mínimo da profissão deve ser de 6 salários mínimos, mensais, para uma jornada diária de 6 horas.

QUAIS SÃO AS PRINCIPAIS EMPRESAS DA REGIÃO?

Em geral, são profissionais liberais que atuam em inúmeros projetos.

QUAIS AS RESPONSABILIDADES DE UM PROFISSIONAL DA ÁREA?

- Ter a responsabilidade de transformar os sonhos de seus clientes em realidade, por meio da elaboração de projetos que aliem qualidade estética, funcionalidade e solidez estrutural.
- Na área de planejamento urbano, a responsabilidade desse profissional reside em pensar as cidades como um ambiente de reflexo de uma sociedade mais justa e equilibrada.

QUAIS SÃO AS TENDÊNCIAS DA ÁREA PARA FICAR DE OLHO?

- A pandemia fez a sociedade abrir os olhos para a importância de se morar com qualidade. As casas se tornaram local de trabalho e de lazer, e o arquiteto e urbanista, como profissional que pensa esses espaços, possui papel fundamental nessa mudança de comportamento social.
- No campo do projeto arquitetônico, destaca-se o crescimento das tecnologias BIM (Building Information Model).

PERSONALIDADES DA ÁREA PARA SE INSPIRAR

- Oscar Niemeyer, o arquiteto de Brasília.
- Ruy Ohtake, que elevou o urbanismo brasileiro à vanguarda mundial.
- Isay Weinfeld, um dos expoentes atuais da área.

QUAIS AS PRINCIPAIS POSSIBILIDADES DE ESPECIALIZAÇÃO PARA ALAVANCAR A CARREIRA, APÓS A FORMATURA?

- Por ser uma profissão de caráter generalista, a arquitetura e urbanismo abre ao recém-formado um campo amplo de possibilidades de especialização: na área de arquitetura de interiores, arquitetura da paisagem, gestão de projetos em BIM, Lighting Design e Planejamento de Cidades.
- Na área acadêmica, programas de mestrado e doutorado recebem muitos pesquisadores interessados em pensar os problemas e soluções de nossas cidades.



+

**ACESSE E
DESCUBRA
TUDO
O QUE TE
ESPERA NA
CATÓLICA SC**

**CLIQUE
AQUI**





**ENTRE OS 10 MELHORES CURSOS
PRIVADOS DO PAÍS***

BIOMEDICINA

Bacharel

Duração: 5 anos

MODALIDADES:



PRESENCIAL

Campi: Joinville

TURNO:



Matutino ou Noturno

Para mais informações sobre turno e modalidade,
consulte o site da Católica SC. catolicasc.org.br

MOTIVOS PARA ESCOLHER ESTE CURSO.

ONDE VOCÊ PODERÁ ATUAR?

Hospitais, universidades, laboratórios de pesquisa, secretarias de saúde, vigilância sanitária, centros de saúde e epidemiologia, indústrias biológicas, clínicas de fertilização humana, indústria de alimentos e bioderivados. A fluência em um segundo idioma facilita a carreira no exterior.

*Fonte: Enade 2019 - centros universitários privados sem fins lucrativos.

COMO SE DESTACAR NA ÁREA?

É importante se manter informado e atualizado sobre as questões ligadas à área, capacitando-se em novas práticas. A fluência em outros idiomas é diferencial e amplia o campo de atuação.

O QUE A ÁREA EXIGE DESSE PROFISSIONAL?

As principais atribuições são:

- Saber trabalhar em equipe, valorizar a criatividade, ser observador.
- Ser organizado e metuculoso, ter flexibilidade, dedicação e concentração.

QUAL O SALÁRIO MÉDIO DE UM PROFISSIONAL DA ÁREA?

O piso salarial está embutido nos acordos coletivos de salários, ajustados entre as entidades de classes representantes de trabalhadores e empregadores.

QUAIS SÃO AS PRINCIPAIS EMPRESAS DA REGIÃO?

Ghanem Laboratório Clínico, Gimenes Laboratório Clínico, Hospital Dona Helena, Hospital Unimed, Hospital HapVida, clínicas de estética.

QUAIS AS RESPONSABILIDADES DE UM PROFISSIONAL DA ÁREA?

- O biomédico é responsável por atuar como um profissional generalista e humanista, com capacidade crítica e reflexiva.
- Desenvolver ações de prevenção, promoção e reabilitação em saúde, vinculadas tanto aos setores públicos como privados.
- Realizar suas ações com ética profissional e qualidade, sempre atento às práticas emergentes na Biomedicina e visando à integralidade da assistência à saúde e o benefício da comunidade.

QUAIS SÃO AS TENDÊNCIAS DA ÁREA PARA FICAR DE OLHO?

- O avanço da tecnologia fez com que as áreas mais promissoras, para os próximos anos, sejam as de Bioinformática e Biotecnologia.
- A Biomedicina Estética é uma área com grande potencial de crescimento.
- As áreas de perícia criminal e de reprodução assistida também prometem crescimento.

PERSONALIDADES DA ÁREA PARA SE INSPIRAR

- Jacqueline Goes de Jesus, pesquisadora, sequenciou o genoma do coronavírus.
- Thiago Massuda, perito criminal.
- Edvaldo Loureiro, diretor do Instituto Evandro Chagas.

QUAIS AS PRINCIPAIS POSSIBILIDADES DE ESPECIALIZAÇÃO PARA ALAVANCAR A CARREIRA, APÓS A FORMATURA?

Pós-graduação em diferentes áreas do diagnóstico clínico-laboratorial (hematologia e hemoterapia, biologia molecular, microbiologia). As pós-graduações em estética estão muito em alta devido ao mercado superaquecido.



+

**ACESSE E
DESCUBRA
TUDO
O QUE TE
ESPERA NA
CATÓLICA SC**

**CLIQUE
AQUI**



CIÊNCIAS CONTÁBEIS



Bacharel
Duração: 4 anos

MODALIDADES:



PRESENCIAL

Campi: Jaraguá do Sul / Joinville

HÍBRIDO

Campi: Jaraguá do Sul / Joinville

EAD

Campi: Jaraguá do Sul / Joinville

TURNO:



Noturno

Para mais informações sobre turno e modalidade, consulte o site da Católica SC. catolicasc.org.br

MOTIVOS PARA ESCOLHER ESTE CURSO.

ONDE VOCÊ PODERÁ ATUAR?

Escritórios de contabilidade, controladoria e financeiro das empresas, relação com investidores, auditoria, perícia contábil, contador público. Prefeituras, tribunais de contas, auditor da receita federal, auditoria da receita estadual, oficial da Marinha, Exército e Aeronáutica. Auditoria independente, docência e mercado de ações, como investidor, conselheiro de administração, CEO, CFO.

COMO SE DESTACAR NA ÁREA?

O profissional precisa ter senso investigativo apurado, boas habilidades, além de domínio do Excel e de calculadora financeira. Buscar atualização constante, conhecimentos específicos da área de atuação e visão ampla do mercado.

O QUE A ÁREA EXIGE DESSE PROFISSIONAL?

As principais atribuições são:

- Cumprir prazos irrestritamente, ter iniciativa e vocação por aprender;
- Conhecimentos em Excel, Matemática Financeira e Calculadora HP Financeira;
- Atualização constante e gostar de números faz parte da profissão.

QUAL O SALÁRIO MÉDIO DE UM PROFISSIONAL DA ÁREA?

Varia entre R\$ 3.000,00 e R\$ 25.000,00 (auditores e controllers, por exemplo).

QUAIS SÃO AS PRINCIPAIS EMPRESAS DA REGIÃO?

Gumz Contabilidade, Marlian Contabilidade, ASSEVAN Contabilidade, Malwee, WEG, Lunender.

QUAIS SÃO AS RESPONSABILIDADES DE UM PROFISSIONAL DA ÁREA?

- A apuração e análise da situação econômica e financeira das empresas.
- Ajudar os empreendedores a entender a parte financeira dos seus negócios.
- Investigar casos de erros e fraudes nas empresas.
- Avaliar outras empresas e contribuir para evitar a corrupção no setor público.

QUAIS SÃO AS TENDÊNCIAS DA ÁREA PARA FICAR DE OLHO?

- Contabilidade consultiva, mercado financeiro entre outros.
- Fiquem de olho nas normas de auditoria, em decorrência do crescimento de empresas de capital aberto.

PERSONALIDADES DA ÁREA PARA SE INSPIRAR

- Roberto Dias Duarte, autor do livro Big Brother Fiscal.
- Ana Maria Elorrieta, ex-presidente do Instituto dos Auditores Independentes.
- Warren Allen, presidente da Federação Internacional de Contadores.

QUAIS AS PRINCIPAIS POSSIBILIDADES DE ESPECIALIZAÇÃO PARA ALAVANCAR A CARREIRA, APÓS A FORMATURA?

Auditoria, controladoria, impostos, administração financeira e mercado de capitais. Pós-graduações em controladoria, em finanças, ou em contabilidade tributária.



+

**ACESSE E
DESCUBRA
TUDO
O QUE TE
ESPERA NA
CATÓLICA SC**

**CLIQUE
AQUI**



DESIGN

Bacharel

Duração: 3,5 anos

MODALIDADES:



PRESENCIAL

Campi: Jaraguá do Sul / Joinville

TURNOS:



Noturno

Para mais informações sobre turno e modalidade, consulte o site da Católica SC. catolicasc.org.br

MOTIVOS PARA ESCOLHER ESTE CURSO.

ONDE VOCÊ PODERÁ ATUAR?

Indústrias têxteis, estúdios fotográficos, agências de design, marcenarias, escritórios de design de interiores, jornais, agências digitais.

COMO SE DESTACAR NA ÁREA?

É preciso construir um portfólio de trabalhos on-line e conhecer as maiores referências da área, além de estar sempre antenado e entender que a sua performance estará atrelada a um repertório de vida.

O QUE A ÁREA EXIGE DESSE PROFISSIONAL?

As principais atribuições são:

- Conhecimento técnico de softwares de edição;
- Saber antecipar tendências, ser articulado, criativo e flexível;
- Capacidade de questionar e ter boa comunicação são imprescindíveis.

QUAL O SALÁRIO MÉDIO DE UM PROFISSIONAL DA ÁREA?

Em média, R\$ 1.500,00, júnior; R\$ 3.500,00, pleno; R\$ 5.600,00, sênior.

Para profissionais autônomos, que possuem a sua clientela, os ganhos podem ser maiores.

QUAIS SÃO AS PRINCIPAIS EMPRESAS DA REGIÃO?

Whirpool, Design Inverso, Fischer, Lez a Lez (Lunneli).

QUAIS SÃO AS RESPONSABILIDADES DE UM PROFISSIONAL DA ÁREA?

- Entender o Design e sua função de facilitador na sociedade.
- Entregar aos clientes/consumidores as demandas solicitadas, dentro do prazo e com qualidade.
- Buscar atualização constante, para a manutenção do seu estilo e a compreensão do comportamento do consumidor.

QUAIS SÃO AS TENDÊNCIAS DA ÁREA PARA FICAR DE OLHO?

A virtualização dos serviços, bem como os perfis de materiais e processos com preocupação ambiental, utilizados na produção de diferentes tipos de produtos.

PERSONALIDADES DA ÁREA PARA SE INSPIRAR

- Irmãos Campana, referência em design e decoração.
- Philippe Starck, designer e arquiteto francês.
- Aloísio Magalhães, pioneiro do design gráfico no país.

QUAIS AS PRINCIPAIS POSSIBILIDADES DE ESPECIALIZAÇÃO PARA ALAVANCAR A CARREIRA, APÓS A FORMATURA?

Especialização em design de interação, UX e UI, design de animação, design de móveis e gestão do design.

» Direito



+
**ACESSE E
DESCUBRA
TUDO
O QUE TE
ESPERA NA
CATÓLICA SC**

**CLIQUE
AQUI**



DIREITO



Bacharel
Duração: 5 anos

MODALIDADES:



PRESENCIAL

Campi: Jaraguá do Sul / Joinville

TURNOS:



Matutino ou Noturno

Para mais informações sobre turno e modalidade, consulte o site da Católica SC. catolicasc.org.br

MOTIVOS PARA ESCOLHER ESTE CURSO.

ONDE VOCÊ PODERÁ ATUAR?

No setor privado, há a possibilidade do exercício da profissão na condição de profissional autônomo ou em organizações privadas. No setor público, é possível atuar em órgãos municipais, estaduais ou federais, conduzindo investigações ou acompanhando e fazendo a intermediação do julgamento de ações ou processos. Dentre as diversas carreiras, destacam-se as de defensor público, delegado de polícia, juiz de direito, promotor de justiça, oficial de justiça, professor universitário.

COMO SE DESTACAR NA ÁREA?

É preciso encontrar uma área do Direito com a qual se identifique e nela buscar especialização, por meio de cursos ou pós-graduações. O Direito é mutável e está em constante evolução.

O QUE A ÁREA EXIGE DESSE PROFISSIONAL?

As principais atribuições são:

- > Clareza nas ideias e boa dicção;
- > Constante aperfeiçoamento profissional, por meio de especializações e cursos específicos na área de atuação;
- > Muita leitura, domínio da Língua Portuguesa e de técnicas de persuasão.

QUAL O SALÁRIO MÉDIO DE UM PROFISSIONAL?

O salário pode variar entre R\$ 8.000,00 e R\$ 30.000,00.

QUAIS AS PRINCIPAIS EMPRESAS DA REGIÃO?

Há muitas, entre as quais a Martinelli Advogados, assim como equipes jurídicas na maioria das grandes empresas (WEG, Malwee). Na esfera pública, em Joinville, todos os órgãos públicos demandam a atuação de profissionais do Direito, como fórum estadual, federal e trabalhista, entre outros.

QUAIS SÃO AS RESPONSABILIDADES DE UM PROFISSIONAL DA ÁREA?

- > Capacidade de argumentação e conciliação, foco e concentração.
- > Perfil analítico, olhar crítico e bom senso.
- > Gostar de ler, escrever, pesquisar e interpretar.
- > Saber falar em público, bom relacionamento interpessoal, respeitar regras e protocolos.

QUAIS SÃO AS TENDÊNCIAS DA ÁREA PARA FICAR DE OLHO?

- O direito digital está em alta, tendo em vista a nova forma de comunicação pós-pandemia.
- Além dessa, outras áreas estão em alta: compliance e ética, direito de startups, tributária, trabalhista, recuperação judicial e de crédito.

PERSONALIDADES NA ÁREA PARA SE INSPIRAR?

- Ruy Barbosa, político, diplomata e jurista brasileiro.
- Abraham Lincoln, advogado autodidata, abolicionista e ex-presidente americano.
- Luis Gama, escritor, libertário e advogado brasileiro.

QUAIS AS PRINCIPAIS POSSIBILIDADES DE ESPECIALIZAÇÃO PARA ALAVANCAR A CARREIRA, APÓS A FORMATURA?

Como o Direito oferece inúmeras áreas de atuação, a especialização em qualquer área é sempre bem-vinda, mas, atualmente, destacam-se as áreas tributária, trabalhista, direito digital/startups, compliance e empresarial.

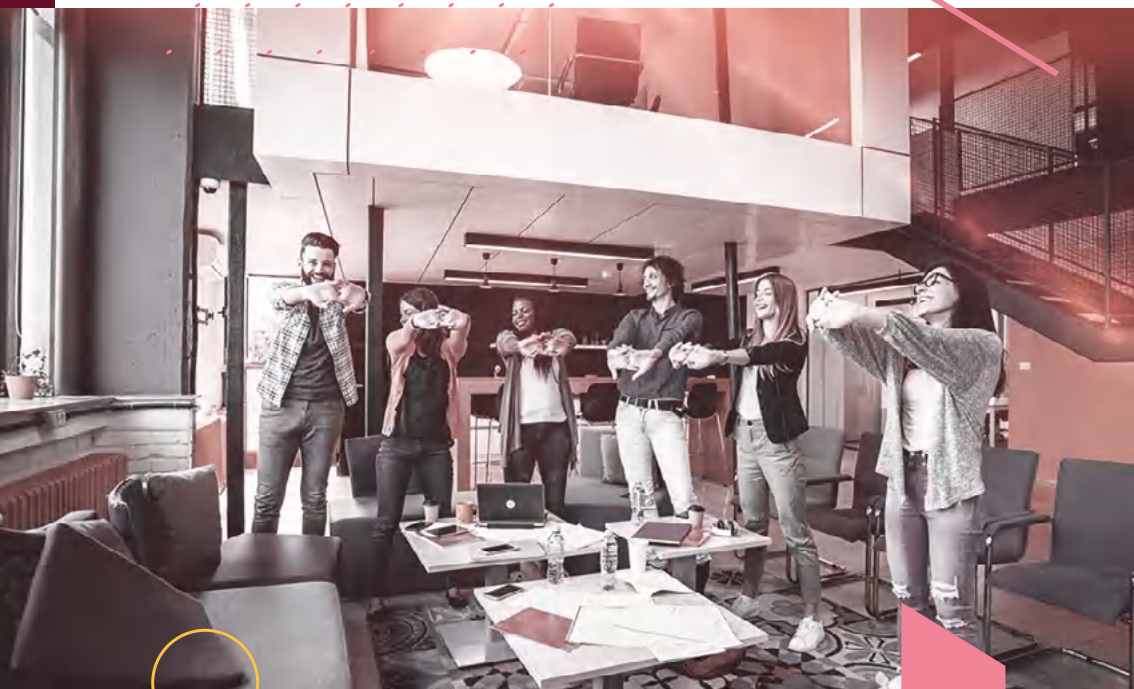

+

**ACESSE E
DESCUBRA
TUDO
O QUE TE
ESPERA NA
CATÓLICA SC**

**CLIQUE
AQUI**



EDUCAÇÃO FÍSICA

Bacharel

Duração: 4 anos

MODALIDADE:



EAD

Campi: Joinville / Jaraguá do Sul

MOTIVOS PARA ESCOLHER ESTE CURSO.

ONDE VOCÊ PODERÁ ATUAR?

Academias, clubes, estúdios, clínicas, hospitais, colégios, além de realizar pesquisas científicas e ocupar cargos de gestão. Personal trainer é uma carreira valorizada atualmente.

COMO SE DESTACAR NA ÁREA?

É necessária uma formação inicial e especializações. Desenvolver habilidades como comunicação, socialização, pró-atividade e estar atento às novidades e mudanças do mercado.

O QUE A ÁREA EXIGE DESTE PROFISSIONAL?

As principais atribuições são:

- Conhecimentos a respeito da área da saúde, esporte, cultura e lazer;
- Diferentes habilidades, porque o mercado está cada vez mais exigente.

QUAL O SALÁRIO MÉDIO DE UM PROFISSIONAL DA ÁREA?

Entre R\$ 2.000,00 a R\$ 5.000,00. Esse teto pode ser maior, na atividade de personal trainer.

QUAIS AS PRINCIPAIS EMPRESAS DA REGIÃO?

Academias, clubes esportivos (JEC / Chapecoense / Criciúma), estúdios.

QUAIS SÃO AS RESPONSABILIDADES DE UM PROFISSIONAL DA ÁREA?

- Cuidado com a integridade das pessoas, principalmente a física.
- Zelo e conhecimento, quando da prescrição de atividades e treinos.
- Empatia e comprometimento com o outro.

QUAIS AS PRINCIPAIS TENDÊNCIAS PARA FICAR DE OLHO?

A área da Educação Física está crescendo muito, bem como o mundo do fitness e da qualidade de vida, que estão em evidência.

- Novas tecnologias e aplicativos de suporte ao profissional.
- Novos métodos e práticas voltadas para a Fisiologia.

PERSONALIDADES NA ÁREA PARA SE INSPIRAR?

- Marta, futebolista e atleta brasileira.
- Oscar Schmidt, atleta, popularizou o basquete no Brasil.
- Gustavo Kuerten, tenista, expoente do esporte no Brasil e no mundo.

QUAIS AS PRINCIPAIS POSSIBILIDADES DE ESPECIALIZAÇÃO PARA ALAVANCAR A CARREIRA, APÓS A FORMATURA?

São muitas as possibilidades, além das áreas dos treinamentos físicos e esportivos, gestão e educacional. O ideal é encontrar um nicho de mercado e especializar-se.



+

**ACESSE E
DESCUBRA
TUDO
O QUE TE
ESPERA NA
CATÓLICA SC**

**CLIQUE
AQUI**





MELHOR CURSO PRIVADO DE JOINVILLE E REGIÃO E ENTRE OS 10 MELHORES CURSOS PRIVADOS DO PAÍS*

ENGENHARIA CIVIL

*Fonte: Enade 2019 - centros universitários privados sem fins lucrativos.

Bacharel

Duração: 5 anos

MODALIDADES:



PRESENCIAL

Campi: Jaraguá do Sul / Joinville

SEMIPRESENCIAL

Campi: Jaraguá do Sul / Joinville

TURNO:



Noturno

Para mais informações sobre turno e modalidade, consulte o site da Católica SC. catolicasc.org.br

MOTIVOS PARA ESCOLHER ESTE CURSO.

ONDE VOCÊ PODERÁ ATUAR?

Engenheiros civis atuam em diversas áreas, a construção civil (obras) é a mais associada à profissão. Porém, edificações para uso residencial ou comercial, instalações para atividades nas mais variadas áreas de produção industrial, comercial e habitacional, geotecnia, transportes e recursos hídricos para a geração de energia por meio de aproveitamentos hidrelétricos, estudos e intervenções envolvendo rios e zonas costeiras são áreas de atuação desses profissionais. Além disso, o engenheiro civil também pode prestar concurso para órgãos públicos, ser pesquisador, cientista ou professor. Com certeza, uma profissão que tem um dos maiores leques de atuação do mercado.

COMO SE DESTACAR NA ÁREA?

Como para a maioria das profissões, destaca-se a importância do aperfeiçoamento contínuo, pois a tecnologia e as inovações na área estão em constante evolução.

O QUE A ÁREA EXIGE DESTE PROFISSIONAL?

As principais atribuições são:

- Desenvolver raciocínio lógico;
- Ética e comprometimento;
- Capacidade de encontrar soluções criativas e inovadoras para diversos problemas de engenharia.

QUAL O SALÁRIO MÉDIO DE UM PROFISSIONAL DA ÁREA?

O salário-base do engenheiro civil, estabelecido pelo Conselho Regional de Engenharia (CREA), é de 8 salários-mínimos, para uma jornada diária de trabalho de 8 horas.

QUAIS AS PRINCIPAIS EMPRESAS DA REGIÃO?

FG Empreendimentos, Pasqualoto, CREASC, órgãos públicos.

QUAIS SÃO AS RESPONSABILIDADES DE UM PROFISSIONAL DA ÁREA?

- Além das responsabilidades como o comprometimento com a demanda de serviços e a relação interpessoal na empresa, o engenheiro civil assina documentos, assumindo a responsabilidade técnica por um serviço prestado ou obra realizada.
- Ética e comprometimento com o cliente e a população.
- Estar ciente e aplicar as normas técnicas determinadas pelo CREA e legislação aplicável à profissão.

QUAIS AS PRINCIPAIS TENDÊNCIAS PARA FICAR DE OLHO?

- ▶ Novos sistemas construtivos (construções mais industrializadas), materiais sustentáveis.
- ▶ Uso da tecnologia da informação na construção civil, como drones, câmeras de acesso remoto, uso de aplicativos para controle de obras e de projetos.

PERSONALIDADES NA ÁREA PARA SE INSPIRAR?

- ▶ Leonardo da Vinci, famoso artista renascentista, escultor e músico.
- ▶ Elmina Wilson, primeira mulher a ensinar engenharia.
- ▶ Joaquim Cardozo, especialista em cálculo estrutural, notabilizou-se pela sua colaboração na construção de Brasília.

QUAIS AS PRINCIPAIS POSSIBILIDADES DE ESPECIALIZAÇÃO PARA ALAVANCAR A CARREIRA, APÓS A FORMATURA?

Existem muitas opções de especialização na área. O primeiro passo é identificar sua afinidade e/ou a área de atuação. Se a escolha for construção civil em obras, por exemplo, especializações em gestão na construção civil podem ser opções. Se você deseja seguir carreira acadêmica como professor e pesquisador, os cursos de mestrado e doutorado em Engenharia Civil podem contribuir para o seu sucesso.

» Engenharia de Produção



+

**ACESSE E
DESCUBRA
TUDO
O QUE TE
ESPERA NA
CATÓLICA SC**

**CLIQUE
AQUI**



ENGENHARIA DE PRODUÇÃO

*Fonte: Enade 2019 - centros universitários privados sem fins lucrativos.

Bacharel
Duração: 5 anos

MODALIDADES:



PRESENCIAL

Campi: Jaraguá do Sul / Joinville

SEMIPRESENCIAL

Campi: Jaraguá do Sul / Joinville

TURNO:



Noturno

Para mais informações sobre turno e modalidade, consulte o site da Católica SC.
catolicasc.org.br

MOTIVOS PARA ESCOLHER ESTE CURSO.

ONDE VOCÊ PODERÁ ATUAR?

Nas áreas industriais da metalmecânica, de energia, da mobilidade, de materiais, eletroeletrônica, com processos de fabricação, petróleo, biocombustíveis, automóveis, cerâmica, polímeros. Na educação e pesquisa, seguradoras, logística, transportes.

COMO SE DESTACAR NA ÁREA?

Buscando especialização e pesquisa contínuas nas áreas de estudo do curso, atualização e trabalho em empresas do ramo, disposição para atuar em diversas regiões do país.

O QUE A ÁREA EXIGE DO PROFISSIONAL?

As atribuições são:

- Domínio de programas de planejamento de processos e programação de produção;
- Análises matemáticas de resultados presentes e construção de estratégias futuras a partir dos dados;
- Visão ambiental;
- Bom relacionamento e integração com equipe de trabalho e área produtiva.

QUAL O SALÁRIO MÉDIO DE UM PROFISSIONAL DA ÁREA?

Em torno de R\$ 7.500,00.

QUAIS AS PRINCIPAIS EMPRESAS DA REGIÃO?

Weg; Whirlpool; Tupy; Bmw; Embraco; Schulz, Tigre.

QUAIS SÃO AS RESPONSABILIDADES DE UM PROFISSIONAL DA ÁREA?

- Realizar a gestão da produção de programas.
- Gestão da qualidade.
- Gestão econômica e ambiental e estudos de ergonomia e segurança do trabalho.

QUAIS AS PRINCIPAIS TENDÊNCIAS PARA FICAR DE OLHO?

Na automação e tecnologias em geral, na otimização de processos e em produtos e serviços personalizados.

PERSONALIDADES NA ÁREA PARA SE INSPIRAR?

- Timothy Cook, atual CEO da Apple.
- Henry Ford, industrial americano.
- Roger Ingold, presidente da Accenture Brasil.

QUAIS AS PRINCIPAIS POSSIBILIDADES DE ESPECIALIZAÇÃO PARA ALAVANCAR A CARREIRA, APÓS A FORMATURA?

Inúmeras: engenharia econômica; sistemas de qualidade (certificações); desenvolvimento de produtos; manufatura enxuta; indústria 4.0; segurança do trabalho.

» Engenharia de Software



+

**ACESSE E
DESCUBRA
TUDO
O QUE TE
ESPERA NA
CATÓLICA SC**

**CLIQUE
AQUI**



ENGENHARIA DE SOFTWARE

Bacharel

Duração: 5 anos

MODALIDADES:



PRESENCIAL

Campi: Jaraguá do Sul / Joinville

TURNOS:



Matutino ou Noturno

Para mais informações sobre turno e modalidade, consulte o site da Católica SC.
catolicasc.org.br

PARCERIA:



MOTIVOS PARA ESCOLHER ESTE CURSO.

ONDE VOCÊ PODERÁ ATUAR?

A tecnologia, modernamente, é suporte indispensável a todas as áreas. O profissional pode atuar na indústria, comércio, serviço, em startups ou mesmo empreendendo seu próprio negócio.

COMO SE DESTACAR NA ÁREA?

É importante participar de grupos de pesquisa, buscar fluência em um segundo idioma e conquistar as certificações que a área oferece.

O QUE A ÁREA EXIGE DESSE PROFISSIONAL?

As atribuições são:

- Além do conhecimento em lógica e de uma linguagem de programação, o profissional precisa estar atento às tendências do setor e sempre disposto a antecipar cenários;
- Ter vocação e disposição para inovar;
- Visão estratégica e repertório, além da tecnologia.

QUAL O SALÁRIO MÉDIO DE UM PROFISSIONAL DA ÁREA?

Em média, R\$ 6.000,00, podendo chegar a níveis maiores por empreendedorismo ou liderança.

QUAIS SÃO AS PRINCIPAIS EMPRESAS DA REGIÃO?

Startups, indústrias, fábricas de software. Temos a Neogrid e WEG, entre outras.

QUAIS SÃO AS RESPONSABILIDADES DE UM PROFISSIONAL DA ÁREA?

- Gerenciar as informações da organização.
- Zelar pela proteção dos sistemas computacionais.
- Gerenciar equipes de trabalho.
- Desenvolver, manter e atualizar sistemas computacionais.

QUAIS SÃO AS TENDÊNCIAS DA ÁREA PARA FICAR DE OLHO?

As áreas de Inteligência Artificial, Big Data e Data Science.

PERSONALIDADES DA ÁREA PARA SE INSPIRAR

- Steve Jobs, fundador da Apple.
- Bill Gates, fundador da Microsoft.
- Steve Wozniak, co-fundador da Apple.

QUAIS AS PRINCIPAIS POSSIBILIDADES DE ESPECIALIZAÇÃO PARA ALAVANCAR A CARREIRA, APÓS A FORMATURA?

Big Data, Product Owner, Engenharia de Software.

» Engenharia Elétrica



+

**ACESSE E
DESCUBRA
TUDO
O QUE TE
ESPERA NA
CATÓLICA SC**

**CLIQUE
AQUI**



**MELHOR CURSO PRIVADO DE JOINVILLE E REGIÃO
MAIOR IDD DE SANTA CATARINA - IDD 5
ENTRE OS 10 MELHORES CURSOS PRIVADOS DO PAÍS***

ENGENHARIA ELÉTRICA

Bacharel
Duração: 5 anos

MODALIDADES:



PRESENCIAL

Campi: Jaraguá do Sul / Joinville

SEMIPRESENCIAL

Campi: Jaraguá do Sul / Joinville

TURNO:



Noturno

Para mais informações sobre turno e modalidade, consulte o site da Católica SC.
catolicasc.org.br

*Fonte: Enade 2019 - centros universitários privados sem fins lucrativos.

MOTIVOS PARA ESCOLHER ESTE CURSO.

ONDE VOCÊ PODERÁ ATUAR?

Projetos eletrônicos, telecomunicações, automação industrial, programação. Na geração, transmissão e distribuição de energia. Com energias renováveis e alternativas ou nas áreas de eficiência energética, projetos de instalações elétricas residenciais, comerciais e industriais. Como autônomo ou empreendedor, realizando projetos, consultorias e laudos.

COMO SE DESTACAR NA ÁREA?

Como na maioria das profissões, é preciso aperfeiçoamento contínuo, pois a tecnologia e as inovações na área estão em constante evolução, abrindo oportunidades e exigindo novos conhecimentos.

O QUE A ÁREA EXIGE DESSE PROFISSIONAL?

As principais atribuições são:

- Ter raciocínio lógico e abstrato, além da capacidade de encontrar soluções criativas, inovadoras e economicamente viáveis para diversos problemas do nosso dia a dia;
- Criatividade e curiosidade para lidar com novas tecnologias e resiliência para enfrentar desafios.

QUAL O SALÁRIO MÉDIO DE UM PROFISSIONAL DA ÁREA?

O salário-base do engenheiro eletricista, estabelecido pelo Conselho Regional de Engenharia (CREA), é de 8 salários-mínimos, para uma jornada diária de trabalho de 8 horas.

QUAIS SÃO AS PRINCIPAIS EMPRESAS DA REGIÃO?

BMW, Britânia, WEG, CELESC, Eletrosul, Dancor, Schulz, Whirlpool, Polux, Progressul, Erzeg, Grameyer e várias empresas de geração de energia solar.

QUAIS SÃO AS RESPONSABILIDADES DE UM PROFISSIONAL DA ÁREA?

Ser responsável pelo projeto, instalação, testes, manutenção, vistorias e laudos em todas as áreas que envolvem eletricidade, eletrônica, telecomunicações, automação.

QUAIS SÃO AS TENDÊNCIAS DA ÁREA PARA FICAR DE OLHO?

Automação residencial e industrial, carros elétricos, energias renováveis, fontes alternativas de energia, circuitos eletrônicos, cada vez menores e mais potentes (miniaturização), comunicações e processamento de informações em alta velocidade, rádio, televisão e telefonia digital.

PERSONALIDADES DA ÁREA PARA SE INSPIRAR

- ▶ Thomas Edison, responsável pelos primeiros sistemas de geração e transmissão de energia (inclusive no Brasil).
- ▶ Nikola Tesla, idealizador do moderno sistema de transmissão de eletricidade em corrente alternada.
- ▶ Elon Musk, empresário e visionário, entusiasta do conceito open source.

QUAIS AS PRINCIPAIS POSSIBILIDADES DE ESPECIALIZAÇÃO PARA ALAVANCAR A CARREIRA, APÓS A FORMATURA?

Cursos livres e especializações específicas para o nicho em que se deseja atuar. Se o seu objetivo é trabalhar com gestão e liderança, escolhas como especializações em gestão de projetos, planejamento estratégico, segurança do trabalho, gestão de pessoas ou mercado e técnicas de negociação podem ser opções para quem busca diversificar sua área de atuação.



+

**ACESSE E
DESCUBRA
TUDO
O QUE TE
ESPERA NA
CATÓLICA SC**

**CLIQUE
AQUI**



MELHOR CURSO PRIVADO DE JOINVILLE E REGIÃO
MELHOR CURSO PRIVADO DE SANTA CATARINA*

ENGENHARIA MECÂNICA

Bacharel

Duração: 5 anos

MODALIDADES:



PRESENCIAL

Campi: Jaraguá do Sul / Joinville

SEMIPRESENCIAL

Campi: Jaraguá do Sul / Joinville

TURNO:



Noturno

Para mais informações sobre turno e modalidade, consulte o site da Católica SC.
catolicasc.org.br

*Fonte: Enade 2019 - centros universitários privados sem fins lucrativos.

MOTIVOS PARA ESCOLHER ESTE CURSO.

ONDE VOCÊ PODERÁ ATUAR?

Nas áreas de geração de energia, processos de fabricação, ventilação, refrigeração e aquecimento de máquinas, sistemas de produção e utilização de calor, instalações industriais e mecânicas e de equipamentos. Na geração de energia solar e eólica, tanto nos aspectos estruturais desses equipamentos quanto na parte de eficiência energética. Gestão de empresas, órgãos públicos, entre outras áreas.

COMO SE DESTACAR NA ÁREA?

É preciso buscar aperfeiçoamento contínuo, pois a tecnologia e as inovações, na área, estão em constante evolução. Um caminho é aproveitar as grandes bolhas tecnológicas para crescimento profissional e especialização.

O QUE A ÁREA EXIGE DESTE PROFISSIONAL?

As principais atribuições são:

- Desenvolver raciocínio lógico e abstrato;
- Capacidade de encontrar soluções criativas, inovadoras e economicamente viáveis para diversos problemas do nosso dia a dia;
- Conhecimento técnico e operacional.

QUAL O SALÁRIO MÉDIO DE UM PROFISSIONAL DA ÁREA?

A média nacional para os engenheiros mecânicos está próxima de R\$ 8.500,00, podendo aumentar consideravelmente com o nível de especialização.

QUAIS AS PRINCIPAIS EMPRESAS DA REGIÃO?

BMW, WEG, Menegotti, Whirlpool, CSM, Raumak, Indumak, Embraco, Tupy, Schulz, Bosch Netzsch.

QUAIS SÃO AS RESPONSABILIDADES DE UM PROFISSIONAL DA ÁREA?

- Ser responsável pelo projeto, instalação, testes, manutenção, vistorias e laudos em todas as áreas que envolvem processos mecânicos, máquinas em geral, instalações industriais e mecânicas, equipamentos mecânicos e eletromecânicos e veículos automotores.
- Conhecimento técnico para sistemas de produção, de transmissão e de utilização de calor, sistemas de refrigeração e de ar-condicionado, seus serviços afins e correlatos.

QUAIS AS PRINCIPAIS TENDÊNCIAS PARA FICAR DE OLHO?

- A área de geração de energia eólica e solar está carente de engenheiros. Destaca-se também o desenvolvimento e tratamento de materiais para a utilização de diferentes equipamentos mecânicos.
- Outra área que necessita de mão de obra especializada está relacionada à simulação numérica, em que os profissionais precisam unir o conhecimento de diferentes fenômenos físicos com a utilização de ferramentas numéricas para simulação.

PERSONALIDADES NA ÁREA PARA SE INSPIRAR?

- Henry Ford, foi um empreendedor e engenheiro mecânico estadunidense.
- Santos Dumont, brasileiro, inventor do avião e construtor de dirigíveis com motor a gasolina.
- Fernando Grando, chefe de engenharia da Mercedes AMG Powertrains.

QUAIS AS PRINCIPAIS POSSIBILIDADES DE ESPECIALIZAÇÃO PARA ALAVANCAR A CARREIRA, APÓS A FORMATURA?

O primeiro passo é identificar sua afinidade e área que pretende atuar. Se a opção for a carreira técnica, há várias especializações para um aprofundamento. Se o objetivo é a carreira acadêmica como professor e pesquisador, os cursos de mestrado e doutorado contribuem para o seu sucesso.



GESTÃO COMERCIAL

Tecnólogo

Duração: 2 anos

MODALIDADE:



EAD

Campi: Jaraguá do Sul / Jaraguá do Sul - Centro / Joinville

MOTIVOS PARA ESCOLHER ESTE CURSO.

ONDE VOCÊ PODERÁ ATUAR?

Beneficiamento de bens de consumo e industrial; comercialização de insumos; planejamento; desenvolvimento de projetos; assessoramento técnico e consultoria; empresas prestadoras de serviços de consumo final, varejistas, atacadistas e de representação comercial.

COMO SE DESTACAR NA ÁREA?

É preciso entender as necessidades dos clientes e consumidores de produtos, bens e serviços e estar atento às novas tendências da área comercial das empresas.

O QUE A ÁREA EXIGE DO PROFISSIONAL?

As atribuições são:

► Conhecimentos de marketing, comportamento do consumidor, pesquisa de mercado e novas tendências comerciais.

QUAL O SALÁRIO MÉDIO DE UM PROFISSIONAL DA ÁREA?

Entre R\$ 3.500,00 e R\$ 5.000,00.

QUAIS AS PRINCIPAIS EMPRESAS DA REGIÃO?

Comércios atacadistas e varejistas e empresas de comércio eletrônico.

QUAIS SÃO AS RESPONSABILIDADES DE UM PROFISSIONAL DA ÁREA?

► Desenvolver expressão e comunicação compatíveis com o exercício profissional, inclusive nos processos de negociação e nas comunicações interpessoais ou intergrupais.

► Refletir e atuar criticamente sobre a esfera comercial e mercadológica, compreendendo sua posição e função na estrutura administrativa e operacional da organização.

► Desenvolver capacidade para elaborar, implementar e consolidar projetos comerciais e de comércio eletrônico nas organizações.

QUAIS AS PRINCIPAIS TENDÊNCIAS PARA FICAR DE OLHO?

Estar atento ao desenvolvimento do comércio eletrônico e suas ferramentas.

PERSONALIDADES NA ÁREA PARA SE INSPIRAR?

- Luiza Helena Trajano, empresária, proprietária do Magalu.
- Abilio Diniz, acionista da rede Carrefour.
- Nizan Guanaes, publicitário e dono de agências.

QUAIS AS PRINCIPAIS POSSIBILIDADES DE ESPECIALIZAÇÃO PARA ALAVANCAR A CARREIRA, APÓS A FORMATURA?

Especialização em comércio eletrônico, Big Data e gestão de dados.



+

**ACESSE E
DESCUBRA
TUDO
O QUE TE
ESPERA NA
CATÓLICA SC**

**CLIQUE
AQUI**



GESTÃO DA PRODUÇÃO INDUSTRIAL

Tecnólogo

Duração: 3 anos

MODALIDADE:



SEMIPRESENCIAL

Campi: Jaraguá do Sul / Joinville

MOTIVOS PARA ESCOLHER ESTE CURSO.

ONDE VOCÊ PODERÁ ATUAR?

Nas áreas industriais da metalmecânica, de energia, da mobilidade, de materiais, eletroeletrônica, petróleo, biocombustíveis, automóveis, cerâmica, polímeros, siderurgia, educação e pesquisa, setor público e empreendedorismo.

COMO SE DESTACAR NA ÁREA?

Buscando especialização e pesquisa contínuas nas áreas de estudo do curso, atualização e trabalho em empresas do ramo, disposição para atuar em diversas regiões do país.

O QUE A ÁREA EXIGE DO PROFISSIONAL?

As atribuições são:

- Atualizações e pesquisas contínuas na áreas de estudo do curso;
- Trabalhar na área de formação em empresas do ramo de estudos do curso;
- Manter-se aberto a possibilidades de atuação em diversas regiões.

QUAL O SALÁRIO MÉDIO DE UM PROFISSIONAL DA ÁREA?

Em torno de R\$ 3.000,00.

QUAIS AS PRINCIPAIS EMPRESAS DA REGIÃO?

WEG; Whirlpool; Tupy; BMW; Embraco; Schultz; Tigre.

QUAIS SÃO AS RESPONSABILIDADES DE UM PROFISSIONAL DA ÁREA?

- Atuar em organizações industriais, buscando a melhoria da qualidade e da produtividade.
- Identificar o estudo de oportunidades de negócios na área de produção, coordenação de equipes, diagnóstico e otimização de fluxos de produtos, e gestão de materiais.
- Analisar, interpretar, planejar, implantar, coordenar e controlar trabalhos e sistemas de produção na indústria.

QUAIS AS PRINCIPAIS TENDÊNCIAS PARA FICAR DE OLHO?

As principais tendências são: automação e tecnologias; otimização de processos; produtos e serviços personalizados.

PERSONALIDADES NA ÁREA PARA SE INSPIRAR?

- Henry Ford, industrial americano.
- Klaus Schwab, escritor da indústria 4.0.
- José Ermirio de Moraes, um dos nomes mais influentes da indústria brasileira.

QUAIS AS PRINCIPAIS POSSIBILIDADES DE ESPECIALIZAÇÃO PARA ALAVANCAR A CARREIRA, APÓS A FORMATURA?

São muitas as possibilidades, entre elas: engenharia econômica; sistemas de qualidade (certificações); desenvolvimento de produtos; manufatura enxuta; indústria 4.0.



+

**ACESSE E
DESCUBRA
TUDO
O QUE TE
ESPERA NA
CATÓLICA SC**

**CLIQUE
AQUI**





CURSO NOTA MÁXIMA NO MEC

GESTÃO DE RECURSOS HUMANOS

Tecnólogo

Duração: 2 anos

MODALIDADE:



EAD

Campi: Jaraguá do Sul / Jaraguá do Sul - Centro / Joinville

MOTIVOS PARA ESCOLHER ESTE CURSO.

ONDE VOCÊ PODERÁ ATUAR?

Treinamento, consultoria e assessoria de profissionais de diversas áreas, em micro, pequenas, médias e grandes empresas, escritórios de consultoria e de contabilidade, entre outros.

COMO SE DESTACAR NA ÁREA?

É preciso se interessar pela natureza humana, gostar de pessoas e buscar melhorias constantes na carreira.

O QUE A ÁREA EXIGE DESTE PROFISSIONAL?

As principais atribuições são:

- » Compreender a cultura e gerenciar o clima organizacional;
- » Planejar e executar processos de recrutamento e seleção;
- » Elaborar e aplicar programas de integração.

QUAL O SALÁRIO MÉDIO DE UM PROFISSIONAL DA ÁREA?

Entre R\$ 2.300,00 e R\$ 10.000,00.

QUAIS AS PRINCIPAIS EMPRESAS DA REGIÃO?

Weg; Marisol; Malwee; Lunelli; Hospitais; Romitex; Unimed; Duas Rodas.

QUAIS SÃO AS RESPONSABILIDADES DE UM PROFISSIONAL DA ÁREA?

- » Utilizar as tecnologias da informação e da comunicação para seu autodesenvolvimento e atendimento inovador das demandas do mercado de trabalho.
- » Ter visão sistêmica e empreendedora da organização, a partir da análise dos ambientes interno e externo.
- » Exercer funções de gestão de pessoas em organizações públicas e privadas, dos segmentos industrial, comercial e prestação de serviços.
- » Liderar pessoas e suas dimensões comportamentais e funcionais, bem como elaborar programas de treinamento e desenvolvimento.

QUAIS AS PRINCIPAIS TENDÊNCIAS PARA FICAR DE OLHO?

As evoluções tecnológicas se mostraram insuficientes sem o fator humano. Por isso, os progressos na área administrativa, de marketing e de operações continuam demandando a presença desses profissionais.

PERSONALIDADES NA ÁREA PARA SE INSPIRAR?

- Maria Tereza Leme Fleury, diretora da escola de administração de empresas em São Paulo.
- Afonso Fleury, pesquisador e professor da Fundação Getúlio Vargas.
- Laszlo Bock, RH do Google, implementou conceitos inovadores na área.

QUAIS AS PRINCIPAIS POSSIBILIDADES DE ESPECIALIZAÇÃO PARA ALAVANCAR A CARREIRA, APÓS A FORMATURA?

Neste caso, o campo é bem amplo, pois o profissional pode buscar outros conhecimentos para melhor atender às necessidades do cargo.

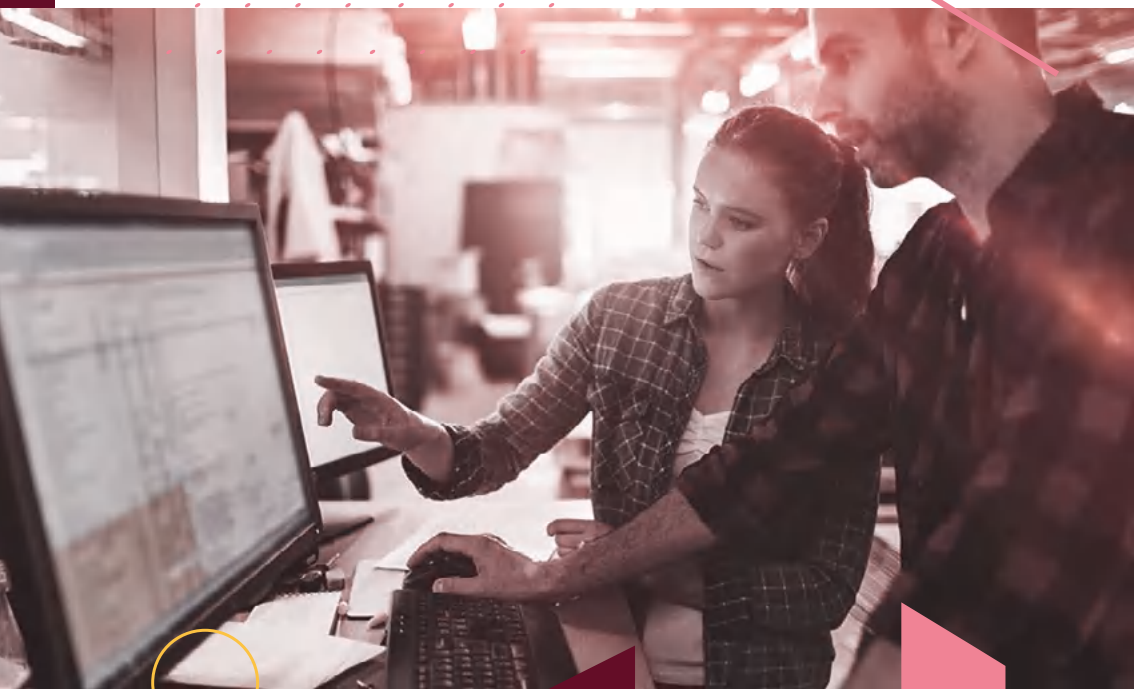

GESTÃO DE VAREJO

Tecnólogo
Duração: 2 anos

MODALIDADE:



EAD

Campi: Jaraguá do Sul / Jaraguá do Sul - Centro / Joinville

MOTIVOS PARA ESCOLHER ESTE CURSO.

ONDE VOCÊ PODERÁ ATUAR?

Você poderá atuar no comércio varejista, tendo como campo de trabalho pequenas, médias e grandes empresas ou instituições dos mais diversos setores do comércio, indústria e serviços, consultorias especializadas em gestão varejista e empreendimento pessoal, gerindo o seu próprio negócio.

COMO SE DESTACAR NA ÁREA?

Além de dedicado e comprometido, o profissional que busca destaque encontrará no curso em Gestão de Varejo todas as ferramentas práticas e teóricas necessárias para uma atuação de destaque.

O QUE A ÁREA EXIGE DESSE PROFISSIONAL?

As competências e habilidades exigidas são compreender a cultura, colaborar com a gestão e a governança, planejar e executar os processos gerenciais e os sistemas da organização, elaborar e aplicar programas de melhoria contínua, visando à eficiência organizacional.

QUAL O SALÁRIO MÉDIO DE UM PROFISSIONAL DA ÁREA?

Salário inicial de R\$ 2.300,00 até R\$ 10.000,00 para coordenadores.

QUAIS SÃO AS PRINCIPAIS EMPRESAS DA REGIÃO?

Weg; Marisol; Malwee; Lunelli; Hospitais; Romitex; Unimed; Duas Rodas.

QUAIS SÃO AS RESPONSABILIDADES DE UM PROFISSIONAL DA ÁREA?

Planejar, implementar e acompanhar programas e processos de elaboração de estratégias de vendas de produtos e serviços, estabelecer preço final de mercadorias, coordenar equipes de vendas, garantir a excelência no relacionamento com clientes, logística e marketing digital.

QUAIS SÃO AS TENDÊNCIAS DA ÁREA PARA FICAR DE OLHO?

As novas tecnologias incorporadas ao varejo, o varejo híbrido, o omnichannel e o e-commerce ganharam força durante a pandemia.

PERSONALIDADES DA ÁREA PARA SE INSPIRAR

➤ Philip Kotler, professor americano, um dos teóricos mais celebrados do varejo e do marketing.

➤ Luiza Trajano, empresária, proprietária do Magalu.

QUAIS AS PRINCIPAIS POSSIBILIDADES DE ESPECIALIZAÇÃO PARA ALAVANCAR A CARREIRA, APÓS A FORMATURA?

Neste caso, o campo é bem amplo: gestão estratégica de pessoas; logística; marketing; e liderança.



GESTÃO E EMPREENDEDORISMO

Tecnólogo

Duração: 2 anos

MODALIDADE:



EAD

Campi: Jaraguá do Sul / Jaraguá do Sul - Centro / Joinville

MOTIVOS PARA ESCOLHER ESTE CURSO.

ONDE VOCÊ PODERÁ ATUAR?

O curso ofertado visa preparar o futuro profissional para atuar na gestão de negócios, baseado no empreendedorismo, tecnologia e inovação.

COMO SE DESTACAR NA ÁREA?

Além da formação, é de extrema importância a participação ativa no sistema de empreendedorismo local. Seja para o desenvolvimento e gestão de seu próprio empreendimento, seja participar do desenvolvimento de outros negócios e startups.

O QUE A ÁREA EXIGE DO PROFISSIONAL?

As principais atribuições são:

- Planejar e executar o desenvolvimento de novos negócios;
- Diferenciar o empreendedorismo tradicional do realizado por meio de startups e indicar caminhos para os modelos disruptivos;
- Extrair o real valor gerado por um negócio;
- Atuar no desenvolvimento de práticas de gestão e empreendedorismo.

QUAL O SALÁRIO MÉDIO DE UM PROFISSIONAL DA ÁREA?

Inicialmente, pode partir de R\$ 1.800,00 e atingir mais de R\$ 8.000,00. Mas não há limites para quem empreende e inova.

QUAIS AS PRINCIPAIS EMPRESAS DA REGIÃO?

'EXIT', da empresa Resultados Digitais, Chordic, Neogrid.

QUAIS SÃO AS RESPONSABILIDADES DE UM PROFISSIONAL DA ÁREA?

- Ser qualificado para atuar no desenvolvimento e gerenciamento de novos negócios, com base na cientificidade da gestão empresarial aplicada à nova realidade dos negócios.
- Ser capaz de conciliar as técnicas modernas com os conhecimentos práticos e científicos consolidados, dentro das atuais necessidades de mercado, atuando no desenvolvimento de práticas de gestão e empreendedorismo.

QUAIS AS PRINCIPAIS TENDÊNCIAS PARA FICAR DE OLHO?

►Uma tendência constante em nosso país são novas empresas voltadas para o agronegócio. Se souber de alguém na região com algo novo neste setor, se ofereça para estar junto imediatamente.

►Outra tendência cada vez mais forte é a Indústria 4.0, especialmente em relação à IoT (Internet das Coisas). Negócios neste segmento tendem a se desenvolver rapidamente, pela própria velocidade da tecnologia.

PERSONALIDADES NA ÁREA PARA SE INSPIRAR?

►Elon Musk, bilionário idealizador da Tesla e da cultura open source.

►Richard Branson, dono da Virgin.

►Zhan Yiming, criador do Tik Tok.

QUAIS AS PRINCIPAIS POSSIBILIDADES DE ESPECIALIZAÇÃO PARA ALAVANCAR A CARREIRA, APÓS A FORMATURA?

A economia criativa movimenta quase 3% do PIB. Essa é uma área promissora, que exige constante aprendizado e atualização.



+

**ACESSE E
DESCUBRA
TUDO
O QUE TE
ESPERA NA
CATÓLICA SC**

**CLIQUE
AQUI**





CURSO NOTA MÁXIMA NO MEC

GESTÃO FINANCEIRA

Tecnólogo

Duração: 2 anos

MODALIDADE:



EAD

Campi: Jaraguá do Sul / Jaraguá do Sul - Centro / Joinville

MOTIVOS PARA ESCOLHER ESTE CURSO.

ONDE VOCÊ PODERÁ ATUAR?

Organizações em geral, empresas públicas ou privadas dos mais diversos ramos de atividade (indústria, comércio e serviços), instituições financeiras, órgãos públicos, institutos e centros de pesquisa, e instituições de ensino, mediante formação requerida pela legislação vigente.

COMO SE DESTACAR NA ÁREA?

Captando os recursos financeiros necessários à empresa, no momento certos e ao menor custo possível, aplicando-os de forma a maximizar o valor da empresa, em propostas de investimentos rentáveis.

O QUE A ÁREA EXIGE DO PROFISSIONAL?

As atribuições são:

- Obter conhecimentos das ferramentas financeiras de controle, planejamento, orçamentos, custos;
- Agir com ética e comprometimento.

QUAL O SALÁRIO MÉDIO DE UM PROFISSIONAL DA ÁREA?

Em torno de R\$ 5.000,00.

QUAIS AS PRINCIPAIS EMPRESAS DA REGIÃO?

Bancos, instituições financeiras e empresas privadas (WEG/BMW).

QUAIS SÃO AS RESPONSABILIDADES DE UM PROFISSIONAL DA ÁREA?

- Elaborar e analisar relatórios financeiros de forma reflexiva e analítica, contribuindo para alcançar os objetivos propostos pela administração.
- Desenvolver capacidade para realizar consultoria em gestão e administração financeira, emitindo pareceres sobre a viabilidade financeira de investimentos e suas expectativas de retorno.
- Analisar o sistema econômico e os mercados nacional e internacional. Conhecer o sistema de formação de taxas de juros e controle da qualidade de moeda, da economia e seus impactos sobre o crédito.

QUAIS AS PRINCIPAIS TENDÊNCIAS PARA FICAR DE OLHO?

As startups em geral, criptomoedas e empresas da economia criativa.

PERSONALIDADES NA ÁREA PARA SE INSPIRAR?

- Fernando Henrique Cardoso, um dos idealizadores do Plano Real.
- Gita Gopinath, economista indiana integrante do fundo monetário internacional.
- Ricardo Amorim, economista e jornalista.

QUAIS AS PRINCIPAIS POSSIBILIDADES DE ESPECIALIZAÇÃO PARA ALAVANCAR A CARREIRA, APÓS A FORMATURA?

São diversas possibilidades, entre elas, especialização em finanças e orçamentos, e em gestão de custos.



+

**ACESSE E
DESCUBRA
TUDO
O QUE TE
ESPERA NA
CATÓLICA SC**

**CLIQUE
AQUI**



GESTÃO PÚBLICA

Tecnólogo

Duração: 2 anos

MODALIDADE:



EAD

Campi: Jaraguá do Sul / Jaraguá do Sul - Centro / Joinville

MOTIVOS PARA ESCOLHER ESTE CURSO.

ONDE VOCÊ PODERÁ ATUAR?

Órgãos públicos, prestadoras de serviços públicos, organizações sem fins lucrativos, empresas de planejamento, desenvolvimento de projetos, assessoramento técnico e consultoria em serviços públicos, institutos e centros de pesquisas e instituições de ensino, mediante formação requerida pela legislação vigente.

COMO SE DESTACAR NA ÁREA?

É preciso ser um profissional que entenda a necessidade de uma gestão pública eficiente e transparente para atuar em sintonia com as necessidades do poder público e da sociedade.

O QUE A ÁREA EXIGE DO PROFISSIONAL?

As atribuições são:

- Observar as necessidades da gestão pública e da sociedade;
- Zelar pelo patrimônio público, agindo com ética e idoneidade.

QUAL O SALÁRIO MÉDIO DE UM PROFISSIONAL DA ÁREA?

Entre R\$ 5.000,00 e R\$ 10.000,00.

QUAIS AS PRINCIPAIS EMPRESAS DA REGIÃO?

Empresas públicas em geral.

QUAIS SÃO AS RESPONSABILIDADES DE UM PROFISSIONAL DA ÁREA?

- Compreender o campo de atuação do gestor público no contexto dos programas de políticas públicas.
- Planejar, implantar e gerenciar programas e projetos de políticas públicas, aplicar conhecimentos de contabilidade na gestão pública.
- Conhecer e aplicar conhecimentos da legislação que envolve licitação, contratos e convênios.

QUAIS AS PRINCIPAIS TENDÊNCIAS PARA FICAR DE OLHO?

Profissionalização e aperfeiçoamento da gestão pública de forma geral, voltada para a eficiência na captação e aplicação dos recursos públicos.

PERSONALIDADES NA ÁREA PARA SE INSPIRAR?

- Ruy Barbosa, jurista, diplomata e jornalista brasileiro.
- Abraham Lincoln, ex-presidente americano.
- Margaret Thatcher, ex-primeira ministra do Reino Unido.

QUAIS AS PRINCIPAIS POSSIBILIDADES DE ESPECIALIZAÇÃO PARA ALAVANCAR A CARREIRA, APÓS A FORMATURA?

Especialização em finanças públicas, marketing político e gestão de contas governamentais.



+
**ACESSE E
DESCUBRA
TUDO
O QUE TE
ESPERA NA
CATÓLICA SC**

**CLIQUE
AQUI**





CURSO NOTA MÁXIMA NO MEC

LOGÍSTICA

Tecnólogo

Duração: 2 anos

MODALIDADE:



EAD

Campi: Jaraguá do Sul / Jaraguá do Sul - Centro / Joinville

MOTIVOS PARA ESCOLHER ESTE CURSO.

ONDE VOCÊ PODERÁ ATUAR?

Distribuidoras, centros de distribuição, empresas de encomendas, empresas em geral (indústria, comércio e serviços). Portos, aeroportos, terminais de transporte, transportadoras, institutos e centros de pesquisa. Instituições de ensino, mediante formação requerida pela legislação vigente.

» Logística

COMO SE DESTACAR NA ÁREA?

É preciso realizar atualizações e pesquisas contínuas nas áreas de estudo do curso.

O QUE A ÁREA EXIGE DO PROFISSIONAL?

As atribuições são:

- >Visão ambiental;
- >Domínio de movimentação de materiais e produtos;
- >Domínio da cadeia de suprimentos para indústria e setor de serviços;
- >Simulações logísticas.

QUAL O SALÁRIO MÉDIO DE UM PROFISSIONAL DA ÁREA?

A partir de R\$ 2.300,00.

QUAIS AS PRINCIPAIS EMPRESAS DA REGIÃO?

WEG, Neogrid, Porto de Itajaí e São Francisco.

QUAIS SÃO AS RESPONSABILIDADES DE UM PROFISSIONAL DA ÁREA?

- >Reconhecer e definir problemas, equação de soluções, pensamento estratégico.
- >Introdução de modificações nos processos logísticos, atuação preventiva e exercício do processo da tomada de decisão.

QUAIS AS PRINCIPAIS TENDÊNCIAS PARA FICAR DE OLHO?

Fique de olho em automação e tecnologias, otimização de processos, produtos e serviços personalizados.

PERSONALIDADES NA ÁREA PARA SE INSPIRAR?

- Ronald Ballou, professor universitário, autor de livros.
- Donald J. Bowersox, teórico e escritor.
- Eduardo Banzato, diretor do grupo IMAM, autor de livros.

QUAIS AS PRINCIPAIS POSSIBILIDADES DE ESPECIALIZAÇÃO PARA ALAVANCAR A CARREIRA, APÓS A FORMATURA?

Gerenciamento da cadeia de suprimentos, logística no comércio internacional, logística sustentável, indústria 4.0.



+

**ACESSE E
DESCUBRA
TUDO
O QUE TE
ESPERA NA
CATÓLICA SC**

**CLIQUE
AQUI**





MELHOR CURSO DE JOINVILLE E REGIÃO*

NUTRIÇÃO

*Fonte: Enade 2019 - centros universitários privados sem fins lucrativos.

Bacharel

Duração: 4 anos

MODALIDADE:



PRESENCIAL

Campi: Joinville

TURNO:



Matutino ou Noturno

Para mais informações sobre turno e modalidade, consulte o site da Católica SC. catolicasc.org.br

MOTIVOS PARA ESCOLHER ESTE CURSO.

ONDE VOCÊ PODERÁ ATUAR?

Indústria de alimentos, hospitais, clínicas, instituições de longa permanência para idosos, alimentação escolar, restaurantes comerciais e industriais, hotelaria e spas. Na área esportiva (academias, clubes esportivos), em home care (atendimento domiciliar), personal diet, marketing em nutrição e na área da docência.

COMO SE DESTACAR NA ÁREA?

É importante buscar capacitação constantemente, realizar marketing pessoal, atender bem pacientes e clientes, escolher um nicho dentro da área da nutrição e amar o que faz.

O QUE A ÁREA EXIGE DESSE PROFISSIONAL?

As atribuições são:

- Entendimento de que a ciência e a tecnologia apresentam continuamente novos produtos, no campo da saúde, do ensino ou do gerenciamento do trabalho e de seus processos;
- Conhecimento técnico somado a habilidades como tomada de decisão e liderança;
- Empatia e sensibilidade com o outro.

QUAL O SALÁRIO MÉDIO DE UM PROFISSIONAL DA ÁREA?

O salário possui grande variação, dependendo da área de especialização e dos clientes atendidos.

QUAIS SÃO AS PRINCIPAIS EMPRESAS DA REGIÃO?

Hospitais públicos, privados e clínicas em geral. Na área de produção de alimentos: Maná do Brasil, Weg S. A, Sodexo, Sepat Multi Service LTDA; GRSA; AlimentaSesi; Risotolândia.

QUAIS AS RESPONSABILIDADES DE UM PROFISSIONAL DA ÁREA?

- É imprescindível seguir o código de ética e de conduta do nutricionista.
- Dedicar-se integralmente à promoção, recuperação e manutenção da saúde, por meio da alimentação.

QUAIS SÃO AS TENDÊNCIAS DA ÁREA PARA FICAR DE OLHO?

- A área de genômica nutricional (ciência que estuda a relação entre os nossos genes e os nutrientes).
- Crononutrição (ciência que investiga a relação entre a alimentação e o ritmo circadiano).
- Novas tecnologias também são aliadas, como apps e plataformas inovadoras.

PERSONALIDADES DA ÁREA PARA SE INSPIRAR

- Bettina Moritz, professora e palestrante.
- Sophie Deram, pioneira na nutrição sem dieta restritiva.
- Andréia Naves, mentora de nutrição esportiva de excelência.

QUAIS AS PRINCIPAIS POSSIBILIDADES DE ESPECIALIZAÇÃO PARA ALAVANCAR A CARREIRA, APÓS A FORMATURA?

Pós-graduações na área esportiva, em nutrição clínica, hospitalar, comportamental e transtornos alimentares, ainda as relacionadas à fertilidade, ao espectro autista, à produção de refeições, à fitoterapia, e outras.



+

**ACESSE E
DESCUBRA
TUDO
O QUE TE
ESPERA NA
CATÓLICA SC**

**CLIQUE
AQUI**



PEDAGOGIA

Licenciatura
Duração: 4 anos

MODALIDADE:



EAD

Campi: Jaraguá do Sul / Jaraguá do Sul - Centro / Joinville

MOTIVOS PARA ESCOLHER ESTE CURSO.

ONDE VOCÊ PODERÁ TRABALHAR?

Como professor em instituições de ensino que oferecem Educação Infantil - Anos Iniciais do Ensino Fundamental, nas modalidades de jovens e adultos (EJA), educação especial, educação escolar do campo, educação indígena, educação integral e demais modalidades previstas nas Diretrizes Curriculares Nacionais da Educação Básica. Como gestor de processos educativos de sistemas e de instituições de ensino, em consultorias, ONGs e outras entidades.

COMO SE DESTACAR NA ÁREA?

É preciso estar atento à tecnologia educacional, ser um pesquisador da área e atualizar-se de forma contínua.

O QUE A ÁREA EXIGE DESSE PROFISSIONAL?

>Atualização constante e engajamento na utilização das práticas e métodos educacionais.

>Empatia, gosto pelo trabalho com pessoas, afinidade para superar cenários adversos.

QUAL O SALÁRIO MÉDIO DE UM PROFISSIONAL DA ÁREA?

O salário inicial é de R\$ 2.741,48.

QUAIS SÃO AS PRINCIPAIS EMPRESAS DA REGIÃO?

Colégio Marista São Luís, Prefeitura Municipal, Colégio Bom Jesus, Centro Educacional Loni Emmendoerfer, Colégio Conexão, Colégio Santos Anjos, Colégio Catarinense, espaços sociais múltiplos, como empresas, hospitais e indústrias.

QUAIS AS RESPONSABILIDADES DE UM PROFISSIONAL DA ÁREA?

> Reconhecer a ação educativa como prática social de intervenção e transformação.

> Compreender a dimensão pedagógica da ação educativa com seus três elementos (conhecimento, ensino e aprendizagem), os aspectos políticos, pedagógicos e epistemológicos como constitutivos do planejamento e do exercício da ação educativa formal e não formal.

QUAIS SÃO AS TENDÊNCIAS DA ÁREA PARA FICAR DE OLHO?

Utilização das tecnologias no dia a dia e no desenvolvimento do ser humano e da sociedade.

PERSONALIDADES DA ÁREA PARA SE INSPIRAR

- Paulo Freire, educador, pedagogo e teórico.
- Mário Sérgio Cortella, filósofo e escritor.
- Emilia Ferreiro, pedagoga e psicóloga argentina.

QUAIS AS PRINCIPAIS POSSIBILIDADES DE ESPECIALIZAÇÃO PARA ALAVANCAR A CARREIRA, APÓS A FORMATURA?

São diversos caminhos possíveis de especialização, entre eles, a educação inclusiva, psicopedagogia clínica e institucional, educação e tecnologias, educação a distância, currículo e gestão.

» Processos Gerenciais



+
**ACESSE E
DESCUBRA
TUDO
O QUE TE
ESPERA NA
CATÓLICA SC**

**CLIQUE
AQUI**





CURSO NOTA MÁXIMA NO MEC

PROCESSOS GERENCIAIS

Tecnólogo

Duração: 2 anos

MODALIDADE:



EAD

Campi: Jaraguá do Sul / Jaraguá do Sul - Centro / Joinville

MOTIVOS PARA ESCOLHER ESTE CURSO.

ONDE VOCÊ PODERÁ ATUAR?

Pequenas, médias e grandes empresas ou instituições do comércio, indústria e serviços, consultoria especializada em administração organizacional e de gestão de produção, empreendimento próprio, supervisão de processos gerenciais, tecnólogo em processos gerenciais, assessor e consultor em processos gerenciais, auxiliar ou analista administrativo.

COMO SE DESTACAR NA ÁREA?

É preciso estar atento às novidades do setor, ser aplicado, ético e proativo.

O QUE A ÁREA EXIGE DESTE PROFISSIONAL?

As principais atribuições são:

- Planejar, implementar e acompanhar programas e processos de logística, produção e de custos;
- Ser um tecnólogo em processos gerenciais que atua com base nos princípios éticos inerentes à profissão;
- Mobilizar os recursos disponíveis para o encaminhamento de soluções apropriadas, para aos mais diversos contextos organizacionais.

QUAL O SALÁRIO MÉDIO DE UM PROFISSIONAL DA ÁREA?

Entre R\$ 2.300,00 e R\$ 10.000,00.

QUAIS AS PRINCIPAIS EMPRESAS DA REGIÃO?

Weg; Marisol; Malwee; Lunelli; Hospitais; Unimed; BMW.

QUAIS SÃO AS RESPONSABILIDADES DE UM PROFISSIONAL DA ÁREA?

- Compreender a relevância de utilizar o raciocínio lógico, crítico e analítico para operar com valores e formulações matemáticas, nas áreas de produção, administrativa e de controle.
- Elaborar, implementar e consolidar processos e ações corretivas que assegurem a sustentabilidade do negócio.
- Atuar na gestão estratégica da organização, tendo em vista o aumento da produtividade e a redução de custos.

QUAIS AS PRINCIPAIS TENDÊNCIAS PARA FICAR DE OLHO?

As novas tecnologias incorporadas ao processo gerencial têm elevado o patamar da profissão.

PERSONALIDADES NA ÁREA PARA SE INSPIRAR?

- Frederick Winslow Taylor, administrador célebre.
- Henri Fayol, engenheiro francês e um dos patronos da teoria clássica da Administração.
- Jean Pierre Marras, renomado autor de obras sobre administração.

QUAIS AS PRINCIPAIS POSSIBILIDADES DE ESPECIALIZAÇÃO PARA ALAVANCAR A CARREIRA, APÓS A FORMATURA?

O campo é amplo, o profissional pode buscar outros conhecimentos de gestão estratégica de pessoas, liderança, marketing e finanças, para melhor atender às necessidades da carreira.



+

**ACESSE E
DESCUBRA
TUDO
O QUE TE
ESPERA NA
CATÓLICA SC**

**CLIQUE
AQUI**



PSICOLOGIA

Bacharel

Duração: 5 anos

MODALIDADE:



PRESENCIAL

Campi: Joinville

TURNO:



Matutino ou Noturno

Para mais informações sobre turno e modalidade, consulte o site da Católica SC. catolicasc.org.br

MOTIVOS PARA ESCOLHER ESTE CURSO.

ONDE VOCÊ PODERÁ ATUAR?

Organizações, empresas, universidades, escolas, ONGs, SUS, hospitais, clínicas e consultórios particulares, instituições asilares, setor judiciário, associações esportivas, consultorias e centros de tecnologia.

COMO SE DESTACAR NA ÁREA?

Para se destacar na área é importante buscar atividades curriculares e extracurriculares diferenciadas, ter uma formação inovadora, ser engajado com pesquisa e extensão e ler com bastante frequência.

O QUE A ÁREA EXIGE DESTE PROFISSIONAL?

As principais atribuições são:

- >Empatia, flexibilidade, dedicação e comprometimento;
- >Distanciamento para uma análise precisa;
- >Gostar de pessoas.

QUAL É O SALÁRIO MÉDIO?

Entre R\$ 2.500,00 e R\$ 10.000,00.

QUAIS AS PRINCIPAIS EMPRESAS?

Além da atuação clínica, e como autônomo, temos diversas empresas espalhadas pela maior cidade do estado, que compreende um grande polo industrial e de serviços.

QUAIS SÃO AS RESPONSABILIDADES DE UM PROFISSIONAL DA ÁREA?

- >Comprometimento com a integridade dos sujeitos.
- >Ética profissional.
- >Sigilo das informações.
- >Boas práticas.

QUAIS AS PRINCIPAIS TENDÊNCIAS PARA FICAR DE OLHO?

Psicologia e tecnologia.
Psicologia aplicada aos esportes.
Psicologia e nutrição.

» Psicologia

PERSONALIDADES NA ÁREA PARA SE INSPIRAR?

- Ana Maria Mercês Bock, doutora em Psicologia, autora de inúmeros livros.
- Sigmund Freud, pai da Psicanálise.
- Virginia Bicudo, socióloga e psicanalista brasileira.

QUAIS AS PRINCIPAIS POSSIBILIDADES DE ESPECIALIZAÇÃO PARA ALAVANCAR A CARREIRA, APÓS A FORMATURA?

São diversas linhas específicas de atendimento em psicologia que poderão conectar você com novas oportunidades, a psicologia do esporte, saúde mental do trabalhador, transtornos alimentares, psicologia e tecnologia.



+
**ACESSE E
DESCUBRA
TUDO
O QUE TE
ESPERA NA
CATÓLICA SC**

**CLIQUE
AQUI**



SERVIÇO SOCIAL

Bacharel

Duração: 4 anos

MODALIDADE:



EAD

Campi: Jaraguá do Sul / Jaraguá do Sul - Centro / Joinville

MOTIVOS PARA ESCOLHER ESTE CURSO.

ONDE VOCÊ PODERÁ ATUAR?

O mercado de trabalho para esse profissional é bem extenso e o setor público é o que mais emprega. A demanda por profissionais formados em Serviço Social é crescente no país, pois os mesmos podem atuar nas áreas de seguridade social (saúde, previdência e assistência social), educação, habitação, política agrária, direitos humanos, instituições públicas, empresas privadas e organizações não-governamentais.

COMO SE DESTACAR NA ÁREA?

Para se destacar, o profissional necessita buscar constante atualização na área em que atuar, estar sempre aberto a desafios e não ter receio de envolver-se em novos projetos.

O QUE A ÁREA EXIGE DESSE PROFISSIONAL?

Visão crítica e aptidão técnica para construir propostas de intervenção na realidade social, de modo a preservar, ampliar e consolidar direitos, a partir das demandas emergentes da sociedade.

QUAL O SALÁRIO MÉDIO DE UM PROFISSIONAL DA ÁREA?

R\$ 2.500,00, iniciais, até R\$ 8.000,00 (concursados).

QUAIS SÃO AS PRINCIPAIS EMPRESAS DA REGIÃO?

WEG, Malwee, Marisol, Duas Rodas, Hospital São José e Hospital Jaraguá. Organizações não governamentais, como Apeae, AMA e Rede Feminina de Combate ao Câncer.

QUAIS SÃO AS RESPONSABILIDADES DE UM PROFISSIONAL DA ÁREA?

Realizar visitas, perícias técnicas, laudos, informações e pareceres, prestar orientações aos usuários e realizar encaminhamentos às demandas sociais, organizar e administrar benefícios sociais.

QUAIS SÃO AS TENDÊNCIAS DA ÁREA PARA FICAR DE OLHO?

É cada vez mais comum encontrar assistentes sociais nos setores de RH e responsabilidade social de indústrias e empresas. Além disso, a atuação do assistente social na educação também está se consolidando, por políticas públicas, como atividade essencial.

PERSONALIDADES DA ÁREA PARA SE INSPIRAR

- Mary Richmond, pioneira do serviço social americano.
- Marilda Villela Lamamoto, doutora em Ciências Sociais e autora de livros.
- José Paulo Netto, professor emérito da UFRJ, teórico e autor de livros.

QUAIS AS PRINCIPAIS POSSIBILIDADES DE ESPECIALIZAÇÃO PARA ALAVANCAR A CARREIRA, APÓS A FORMATURA?

O graduado em Serviço Social pode se especializar em diversas áreas, uma delas é a saúde coletiva. Em razão do cenário atual que estamos vivenciando, devido à pandemia, o assistente social com atuação na saúde é essencial na equipe de atendimento a pacientes acometidos pela Covid-19, durante a internação e também após alta.



+

**ACESSE E
DESCUBRA
TUDO
O QUE TE
ESPERA NA
CATÓLICA SC**

**CLIQUE
AQUI**



TEOLOGIA



Bacharel
Duração: 4 anos

MODALIDADE:



PRESENCIAL
Campi: Joinville

TURNO:



Noturno

Para mais informações sobre turno e modalidade, consulte o site da Católica SC. catolicasc.org.br

MOTIVOS PARA ESCOLHER ESTE CURSO.

ONDE VOCÊ PODERÁ ATUAR?

Atividades relacionadas à pastoral e próprias do interno de alguma instituição eclesial ou até mesmo de alguma organização não-governamental. Na área acadêmica, existe um vasto campo, sendo possível cursar mestrado e doutorado, e atuar como professor universitário.

COMO SE DESTACAR NA ÁREA?

Além de realizar um bom curso, espera-se uma boa inserção em alguma comunidade eclesial, desenvolvendo vocação para os estudos e aprofundamento da fé.

O QUE A ÁREA EXIGE DESSE PROFISSIONAL?

- Testemunho e coerência de vida.
- Bom relacionamento e vivência da fé, além dos estudos teológicos.

QUAL O SALÁRIO MÉDIO DE UM PROFISSIONAL?

Entre três e cinco salários-mínimos. Todavia, se for um professor universitário, a remuneração pode ser maior.

QUAIS AS PRINCIPAIS EMPRESAS DA ÁREA?

Mitra Diocesana de Joinville, Colégio Marista (Jaraguá do Sul), Centro Universitário Católica de Santa Catarina.

QUAIS SÃO AS RESPONSABILIDADES DE UM PROFISSIONAL DA ÁREA?

- Coordenar e realizar atividades eclesiais e pastorais (burocráticas e práticas);
- Realizar o acompanhamento espiritual, pesquisa e ensino (para os professores universitários).

QUAIS SÃO AS TENDÊNCIAS DA ÁREA PARA FICAR DE OLHO?

A tendência atual gira em torno das temáticas “mística” e “espiritualidade”, que, mesmo nas ciências da saúde, vêm sendo estudadas.

PERSONALIDADES NA ÁREA PARA SE INSPIRAR?

- Papa Francisco, atual líder da Igreja Católica.
- São Francisco de Assis, santo patrono dos animais.
- Madre Teresa de Calcutá, humanista e ativista dos direitos humanos.

QUAIS AS PRINCIPAIS POSSIBILIDADES DE ESPECIALIZAÇÃO PARA ALAVANCAR A CARREIRA, APÓS A FORMATURA?

Na própria Católica SC, temos inúmeras oportunidades: cursos de especialização na área de Ciências Teológicas, que são oferecidos. Ex.: Espiritualidade, História da Igreja, Liturgia e Bíblia. Sobre mestrado e doutorado, a PUCPR é a instituição mais próxima a Joinville a ofertá-los.



Católica SC
Centro Universitário

 **0800 600 0005**

 **catolicasc.org.br**

 **/catolicasc**

 **@catolicasc**

 **@catolicasc**

 **catolicasc**

 **catolicadesantacatarina**

